

Las hermanas de la Sociedad de Socorro y el Templo de Nauvoo

Recorta estas figuras para compartir relatos de la historia de la Iglesia.

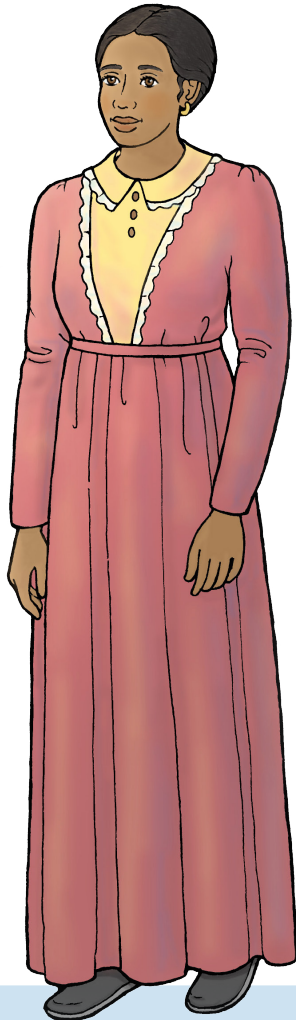

Jane Manning

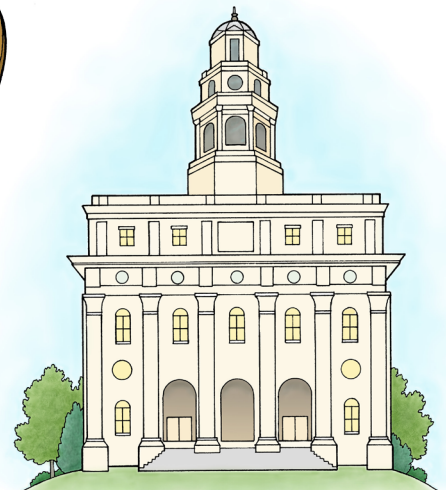

Templo de Nauvoo

Los primeros santos se establecieron en un lugar al que llamaron Nauvoo. Ellos trabajaron mucho para limpiar la tierra pantanosa y construir sus hogares. ¡También construyeron el Templo de Nauvoo! Los hombres cortaban piedras y las transportaban. Las mujeres cocinaban las comidas, cosían la ropa para los trabajadores y juntaban monedas para comprar los suministros. Se organizó la Sociedad de Socorro, con Emma Smith como su primera presidenta. Durante ese tiempo, los nuevos miembros de la Iglesia se reunían en Nauvoo desde todo el mundo. ¡Jane Manning caminó 1290 km desde Nueva York para unirse a los santos!

¡También puedes utilizar la figura de Emma Smith, del ejemplar de marzo de 2017, para relatar esta historia! Encuentra más figuras de la Historia de la Iglesia en liahona.lds.org.